TECHE UDINE

MANOSCRITTI

FONDO PRINCIPALE

Manoscritto n. **P_MSS_2535_035**

Nel Fondo Principale sono confluiti la maggior parte dei lasciti manoscritti pervenuti alla Biblioteca Civica «Vincenzo Joppi» nel corso del tempo: si tratta perciò di un fondo composito nel quale è possibile trovare manoscritti di argomento liturgico, scientifico, giuridico, botanico e altro.

Collocazione:

Biblioteca Civica "Vincenzo Joppi", Udine
https://www.techeudine.it/fondo-principale
https://www.sbhu.it/

Cattendo 4. 2. 59

Carlo mio — Quattro soli righe prima di ringraziarmente perché la Mamma ha fretta di far impostare la lettera di Sandrino per mezzo due parole — Tutanto Luigi pure il Commissario contratto Volta £. 150: bramerei avere le copie prove di stampa da correggere e # 10 copie invece di sei: condizione peraltro una esemplare e mezzo di contento tutto meglia — Tanno scrivere su ciò una nuova lettera dal Valtaud di pur garanzia. (cosa poco probabile)
Il danaro, se lo riceverò, mandato pure — Gode Volta Pria che sia tua — La salute di Anfrisi è a che tanto? — Salutando tanto tutta Dua anche a nome della Elisa e di Mamma — Sabato abbiamo da Pedrini ciò che Lunedì è partito da Milano. Pontanamente avrai scritto più estesi — Tutanto Josefina molte volte. Il grande a vedere se il principe non tessuna?... Ma andato vai a Mantova?... La strada Fornita non te lusinga? Addio di cuore

Tuo
Ippolito

ms 2535/35

Cattolica 4. 2-59
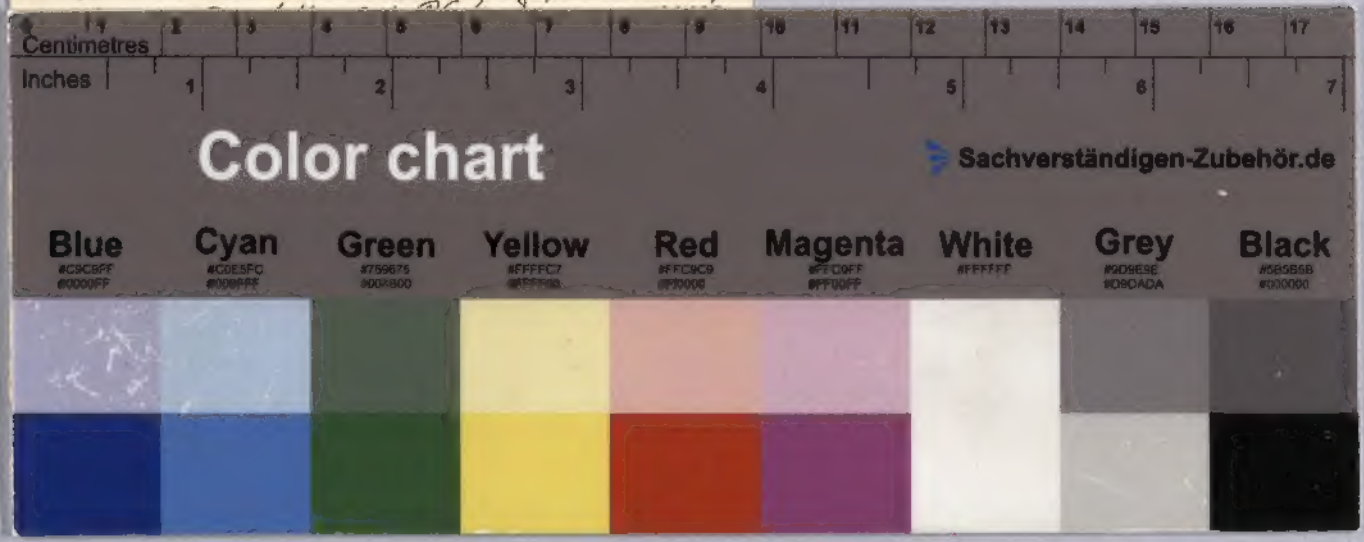
Caro mio – Quattro righe prima di
ringraziarmi perché la Banca ha fretta
di far impostare la lettera di Sandrino per
Roma che parte – Intanto ti invio per il bu-
monino contrario della L. 150: bramerei avere
le copie prima di stampa da correggere e # 10 copie
anche di sei: condizioni peraltro non eccezionali e
di poco di contanti tutto semplice – Fammi sentire